

Gamme : Patrimoine

SPM20009 - HOSANNA

Transparence : 48 %

DESCRIPTION

Tôle cache radiateur Hosanna composée de trèfles à quatre feuilles spatulées avec une disposition diagonale serrée.

USAGES CONSEILLÉS

La tôle cache radiateur Hosanna DAMPERE sert souvent de décor pour des caches radiateurs. Son passage d'air élevé permet aussi l'usage en grille de ventilation. Le dessin étant connu depuis plusieurs siècles, il sert à la rénovation du patrimoine architectural des églises, monastères et châteaux, des habillages métalliques dans des halls des bâtiments classés, perforation atteignant presque 50 % de vide.

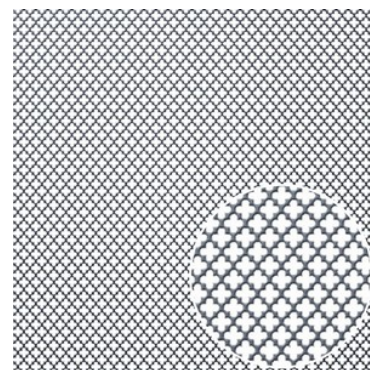

- | | | | |
|--|---------------------------------------|---|---|
| <input checked="" type="checkbox"/> Décoration | <input type="checkbox"/> Façade | <input type="checkbox"/> Garde-corps | <input type="checkbox"/> Clôture |
| <input type="checkbox"/> Brise vue | <input type="checkbox"/> Faux plafond | <input checked="" type="checkbox"/> Cache-radiateur | <input checked="" type="checkbox"/> Ventilation |

MATIÈRE

- φ Acier Brut
- φ Acier Galva
- φ Acier Inox
- φ Aluminium

FORMAT & EPAISSEUR

- φ Tôle sur mesure, jusque 3000 x 1500 mm
- φ Bordures sur mesure : 0 - 50 mm
- φ Épaisseur : entre 1 et 2 mm

FINITIONS

- φ Thermolaquage
- φ Anodisation
- φ Pliage
- φ Cintrage

LE CONSEIL DE L'ÉQUIPE

Pour un rapport portée/prix optimisé, nous vous conseillons la tôle **HOSANNA** en **Acier Galva épaisseur 1.5 mm**



Web : dampere.fr

Tél : 01.84.21.00.60 // Mail : contact@dampere.fr

DAMPERE - 6 rue de la Mare Blanche - 77186 Noisiel